

SNÄTTRINGE

1919

fastighetsägare
förening

Snättringe

Husblad

Medlemsinformation från Snättringe Fastighetsägareförening
Nr 24 - Årgång 12 - April 1991

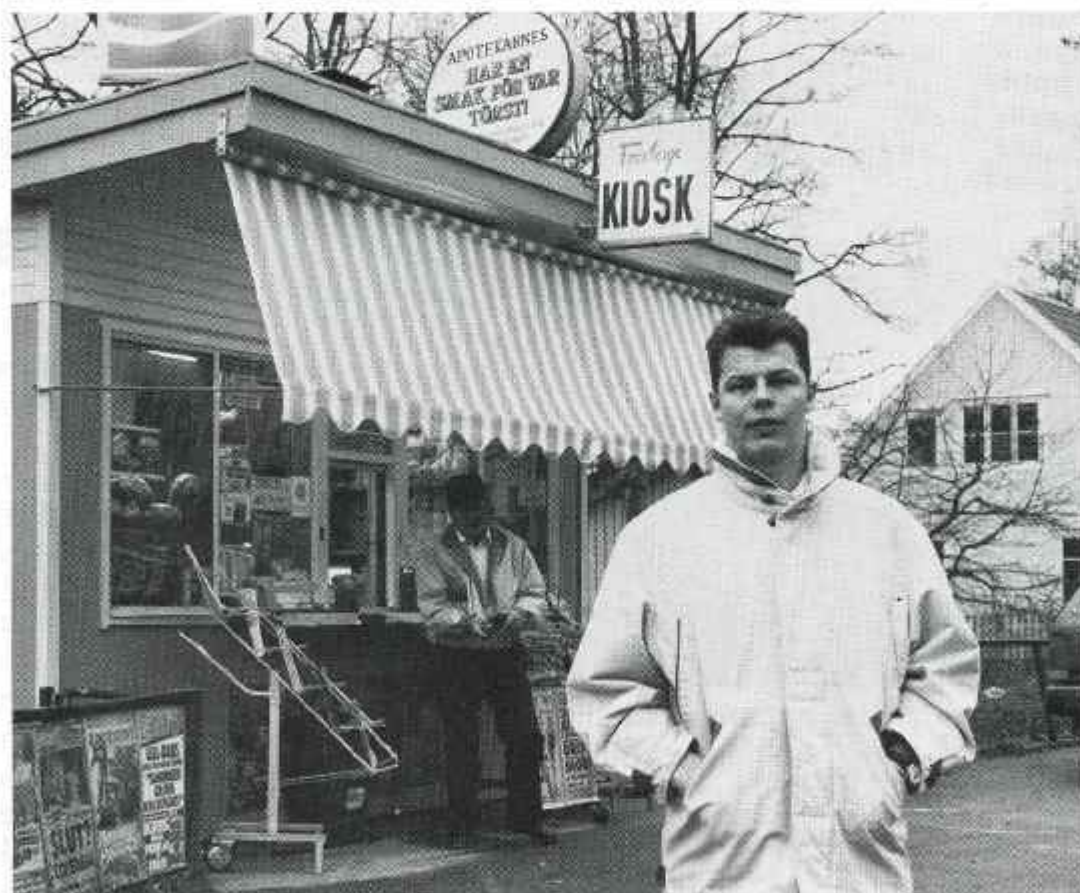

Billigare parabol via föreningen	sid 3
Tony - ny kioskägare på Lönnvägen	sid 5
Vad gör man hos Köksmontage?	sid 8

Snättringe Fastighetsägareförenings styrelse och kommittéer 1991

Styrelse:

Ordförande	Lars Lehman
Vice ordförande	Ingvar Gustavsson
Kassör	Gösta Eriksson
Vice kassör	Annsöfi Ericsson
Sekreterare	Bernt Söderlind
Vice sekreterare	Per-Axel Lindqvist
Suppleant	Gunnar Söderström
Suppleant	Lars Tiberg
Suppleant	Bo Antonsson

Statsplanekommitté:

Per-Axel Lindqvist

Informationskommitté:

Lars Tiberg

Lars Lehman

Björn Tång

Inköpskommitté:

Annsöfi Ericsson

Bo Antonsson

Festkommitté:

Ingvar Gustavsson

Bernt Söderlund

Gunnar Söderström

Birgitta Eriksson

Birgitta Granath

Leif Fougstedt

Revisorer:

Leif Andersson

Gunnar Fremin

Revisorssuppleanter:

Irene Jansson

Klas Ruthman

Valberedning:

Per-Axel Lindqvist

Lars Lehman

Annsöfi Eriksson



Snättringe Fastighetsägareförening
Box2099
141 02 Huddinge
Postgiro 7 52 73-3
Bankgiro 111-6664

Redaktion:

Lars Tiberg
Lars Lekman
'Björn Tång

Telefon:

711 94 07
711 66 77
711 77 05

Utnyttja föreningens förmånliga oljeavtal

Ring 08-665 25 00

BIDRAG lämnas till föreningen

VILLAFÖRENINGSRABATT
till samtliga medlemmar

DELBETALA

TANKRENGÖRING

BRÄNNARSERVICE - ÅRET OM!
Tel: 08 - 714 06 45

 **BP CENTER**

Inför valet: Ställ politikerna mot väggen!

Som vanligt i valtider så anordnar Snättringe Fastighetsägareförening en paneldebatt med kommunens politiker. Platsen blir Snättringe skola och preliminär

tidpunkt är tisdagen den 3 september kl 19.00. Här har du chansen att få klarhet i var partierna står i frågor som rör gatukostnader, barntillsyn, skolor, skatter, Gömmaren, Åleden och mycket annat. Bilda dig en egen uppfattning inför kommunvalet. Boka kvällen redan nu!

Intresset bland villaägare för satellit-TV ökar

Föreningen satsar på ett "Snättringepaket" till bra pris!

Kabel eller parabol? Snättringes villaägare blir allt mer intresserade av att kunna välja och vraka bland de kanaler som sänds via satellit. När det gäller kabel-TV så är det främst radhusområden och flerfamiljshus som redan nu får tillgång. Villaägarna lär få vänta, mycket beroende på att det inte är lika lönande för kabelföretagen att satsa på enskilda fastigheter. Parabolpaketen kryper långsamt ned i pris, men vill man vara garanterad en brusfri bild kommer man inte undan med de lockpriser som finns i annonserna. Snättringe Fastighetsägareförening har tidigare gjort en enkät om intresset för kabel-TV. Nu går vi vidare med en enkät om intresset att via föreningen köpa ett bra parabolpaket till fördelaktigt pris.

Kabel-TV 1994

Vid årsmötet i februari informerade föreningen om det senaste i frågan om kabel-TV. Enligt uppgift från Televerkets Kabel-TV-division planerar man att under 1992 göra en fältundersökning i hela Huddinge. Då kommer man att testa förutsättningarna för enskilda hus i olika områden.

Et genomförande för dem med gynnsamma förutsättningar beräknas kunna ske under 1993-94. Med goda förut-

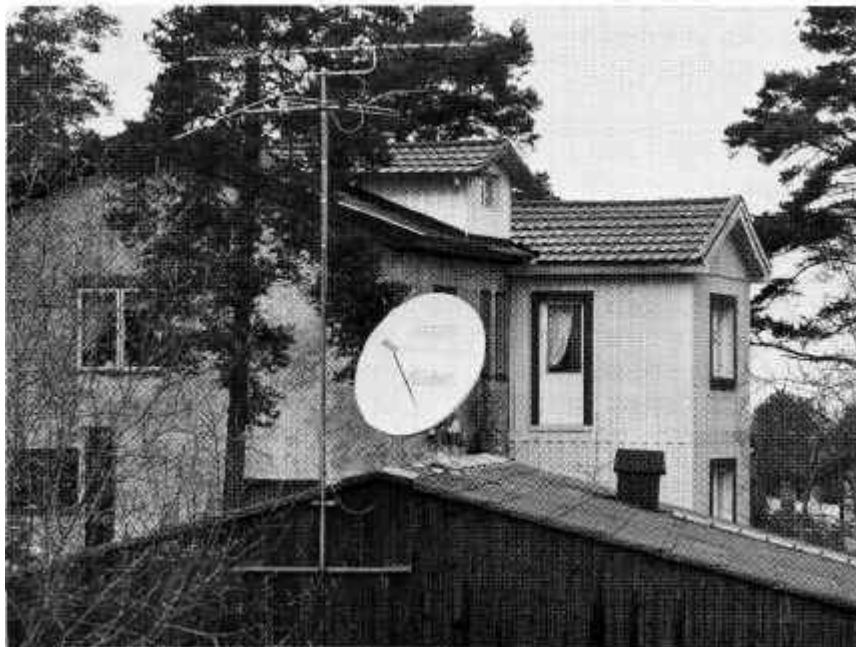

INTRESSEANMÄLAN FOR PARABOLPAKET

JA, vi är intresserade av att skaffa ett parabolpaket genom föreningen

Denna intresseanmälan är **inte** bindande. Vi emotser mer information om kostnader och vad parabolpaketet innehåller.

Namn:

Adress:

Tfn:

jag vill bli medlem

sättningar menas bl a att huset geografiskt ligger nära de två huvudledningar som idag går genom Snättringe. Den ena går längs Häradsvägen och den andra i ett stråk längs Norrbyvägen, Storbergsvägen, Svängvägen och vidare upp mot Utsälje.

Ett annat krav är att ledningarna för tele och el ska vara separerade till fastigheten. Televerket räknar nu med en kostnad på upp till 10.000 kr föranslutning och att ingen är beredd att betala så mycket mer. Det har alltså ökat några tusenlappar sedan senast och kan nog öka ytterligare. Vi fortsätter att bevaka kabel-TV frågan.

Parabolpaket för ca 10 000 kr

För att tillgodose de som inte tror sig kunna få kabel eller inte vill vänta till mitten av 90-talet har föreningen även tagit kontakt med ett antal leverantörer av parabolpaket.

Syftet har varit att försöka hitta en bra produkt till ett oslagbart pris för våra medlemmar. Enligt de offerter vi fått in så beror priset i stor utsträckning på hur många parabolpaket man gemensamt beställer. Redan vid 25 beställningar så går det att pressa priset betydligt. Som jämförelse kan nämnas att föreningen fått in ca 370 intresseanmälningar för kabel-TV.

Vi vill nu gärna veta hur många som är intresserade av att via föreningen eventuellt köpa ett parabolpaket till ett förmånligt pris. Föreningen förmedlar utan någon ekonomisk vinning för egen del. Det paket som kan vara aktuellt är ett sk Astrapakett med satellitmottagare, parabolantenn, mikrovågshuvud, polarisationsväxlare, fjärrkontroll och kablar. Alla kanaler som sänds via Astra kan tas emot t ex TV3, MTV, Screensport, Lifestyle, Childrens Channel mfl samt betalkanalerna TV 1000 och Filmnet. De som

visat intresse kommer att bjudas in till en särskild information och visning av produkten där man också kan diskutera vilka kompletteringar som behöver göras om man vill få kontakt med ytterligare satelliter.

Du som är intresserad av att köpa ett parabolpaket via föreningen fyller i svarstalongen och skickar den till föreningen **senast torsdagen den 9 maj 1991**. Intresseanmälan är **inte** bindande. Alla som skickar in talongen kommer att få ytterligare information. Eventuellt kommer vi också att samarbeta med föreningarna i Stuvsta och Fullersta för att få så stor mängd rabatt som möjligt.

Information, köp och leveranser beräknas i huvudsak äga rum direkt efter kommande sommar. Priset beror på antalet intresserade men kommer att hamna någonstans mellan 9.000 kr och 11.000 kr.



**Snättringe
Fastighetsägareförening**

Box 2099

141 02 HUDDINGE 2

Synpunkter på Snättringedalens:

Fler utfarter på Häradsvägen minskar hastigheten

Föreningen har yttrat sig över detaljplanen för Snättringedalens 1. Vi hävdar att det är förkastligt att stänga av Frösövägen, Pinnmovägen och Milstensvägen mot Häradsvägen.

Avstängningen skulle innebära en icke önskvärd trafikökning på mindre gator som Snättringevägen och Frösövägen samt en ökad belastning på den redan besvärliga korsningen mellan Snättringevägen och Häradsvägen.

Vi tycker att det är bra med många utfartsvägar längs Häradsvägen. Dessa bidrar till att hålla nere trafiktempot. Fler rödljussignaler är ett annat tempodämpande önskemål. Vi påpekar även att utfarterna mot Häradsvägen bör ske där sikten är god. Därför föreslår vi att Gnejsvägen stängs av vid nuvarande utfart mot Häradsvägen och istället fortsätter ut på Häradsvägen via nuvarande Milstigen där sikten är god. Gnejsvägens nuvarande utfart är mycket trafikfarlig.



DANNES DÄCK AB
STAMBANEVÄGEN 117 ; 141 39 HUDDINGE ; TEL. 711 33 75, 711 47 92



**Michelin
Goodyear
Nokia
Kumho**

Även MC-däck



HYR EN CONTAINER

Ring
08 - 649 27 70

Det bekvämaste sättet att bli av med det som blir över när du reparerar eller röjer i källaren, på vinden eller i trädgården.

Kungsholms Åkeri

Box 5074, 121 05 Johanneshov
Tel. 08 - 659 03 20

Ny ägare till Forsbergs kiosk Tony hoppas på varm "glass- sommars"

Tony Tuominen, 25 år, är ny ägare till kiosken på Lönnvägen sedan november förra året. Många av oss var säkert där invigningsveckan och drack en kopp kaffe eller köpte två kexchoklad till priset av en. Då var det ganska glest på hyllorna men sortimentet utökas hela tiden. Nu finns det mesta man kan önska sig i en kvarterskiosk. Du kan också köpa fiskekort till Gömmaren, lämna in dina säkra stryktipsrader eller satsa på en penninglott.

Landslagsmetare

Tony inte bara säljer fiskekort utan är själv en riktig storfiskare. Träningen sker som medlem i Långsjö-Gömmarens fiskevårdsförening men de stora nappen blir som landslagsman i VM i mete. Innan han blev kioskägare var Tony fritidsledare samt jobbade 8 månader i Australien på en italiensk restaurang.

- Ett underbart land med fint klimat och öppna människor, tycker Tony. Men Snättringeborna är inte så dumma dom heller. Till sommaren hoppas Tony på värmebölja så vi vallfärdar till kiosken för att få svalka i form av glass och läsk.

- En liten kiosk lever på små marginaler. Det går runt idag men det vore fint om vi kunde utöka med mer spel t ex Oddset. För att kunna

göra det krävs både högre omsättning och en större kiosk.

Korv eller kultur

Forsbergs gamla kiosk är lite av en kulturbyggnad i Snättringe. Den har funnits där de senaste 35 åren och lever kvar på dispens. Dagens kiosker är betydligt större och liknar mer en liten affär. Läget är väl inte heller det

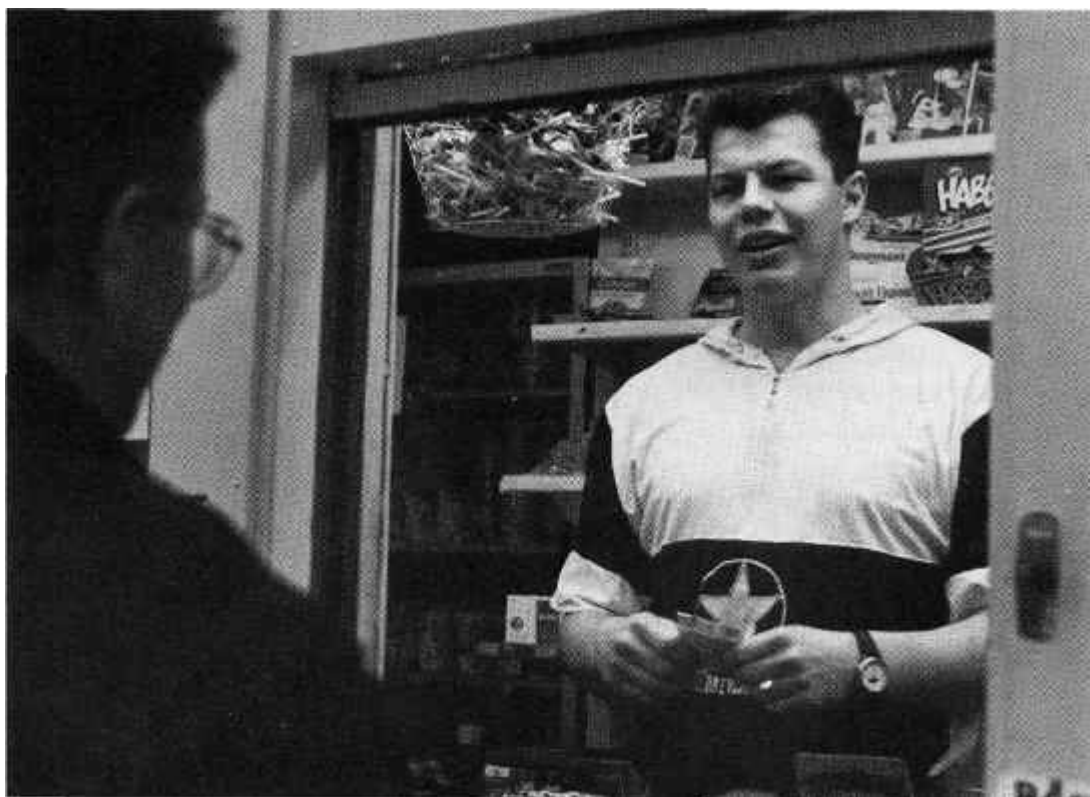

Tony Touminen

allra bästa sedan Snättringe-
leden kom till. Kanske finns
det anledning att i anslut-
ning till de nya planerna för
Snättringedalen satsa på en
större kiosk bredvid Vivo.
Då skulle man också kunna
ha korv och hamburgerför-
säljning till hungriga Snät-
tringebor.

- Vissa undersökningar har
tidigare gjorts för att komp-
lettera med grill men de som
bor i närheten har proteste-
rat, säger Tony. De moderna
kiosker som finns i dag har
en bra luftrening så det be-
höver inte lukta grillat lång
väg. Däremot måste parke-
ringar och tillfarter vara
ordnade på ett bra sätt.

Än så länge så litar Tony till
sina stamkunder som börjat
hitta tillbaka till den lokala
kiosken.

- Är det något som fattas i
sortimentet så är det bara att
säga till så skaffar vi hem,
säger Tony som har ambitio-
nen att jobba upp kiosken
till en tillgång för Snättringe.
HUSBLADET kan bara önska
honom lycka till - både med
kiosken och VM-fisket!

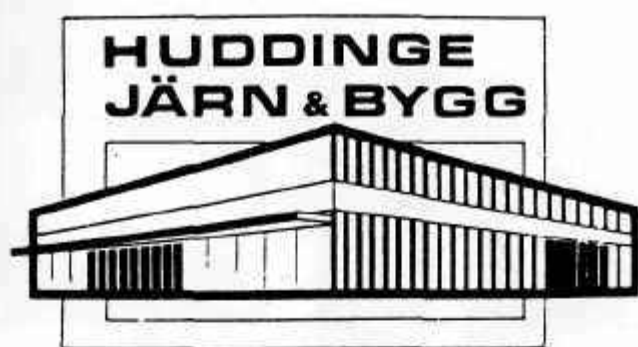

JÄRN - TRÄ - BYGG
FÄRG - VÄGG - GOLV
774 08 80

JÄRNA

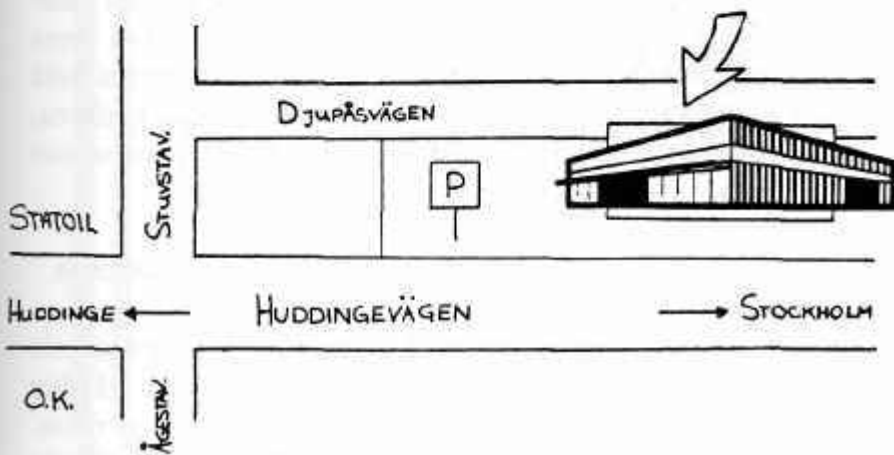

Ny Huddinge- karta i maj

I början av maj ger kommu-
nen ut en ny karta över
Huddinge. Den förra har
hunnit fylla 10 år och myck-
et har hänt sedan dess.
Nyheter fram till och med
årsskiftet 90-91 finns med.
Skalan blir som tidigare
1:20.000. En nyhet är att
särskilda kartor över cen-
trumbildningarna finns med
i skala 1:7.500.

1 cm motsvarar 75 m. Dessu-
tom blir kartan utsmyckad
med en del foto-grafier från
Huddinge.

Enligt Maja-Lisa Netz på
Statsingenjörskontoret kom-
mer kartan att kosta
50 kr/st. Den finns att köpa
vid kommunens kansli,
kommundelsför-valtningar-
na och bokhandlarna. Här
finns alltså möjlighet att lära
känna sin närmaste omgiv-
ning. Kanske kan man också
hjälpa någon stackars förvir-
rad själ tillrätta.

KÖKSMONTAGE -

installerar 25 000 spisar varje år

Många av oss som åker Snättringeleden har sett ett företag som heter KÖKSMONTAGE. På gården brukar det ibland vara fullt med gamla spisar och kylskåp. HUSBLADET ringde upp Lottie Eriksson på Köksmontage och undrade hur det kunde komma sig.

Vitvaruinstallatör

Köksmontage är ett företag som funnits i Snättringe sedan 18 år tillbaka. Företaget är entreprenörer åt i första hand de allmännyttiga bostadsföretagen t ex Riksbyggen, Svenska Bostäder och Familjebostäder. Som vitvaruinstallatör har man hand om inmotering av spisar, diskmaskiner, kyl- och frys samt fläktar. Det gäller både vid nyproduktion och vid renovering. Det kan bli upp till en 25 000 lägenheter som får nya vita varor varje år. Vitt är fortfarande den mest vanliga färgen även om det finns mode även i färgen på spisen. Vill man ha något utanför standardprogrammet så kan man oftast som hyresgäst göra ett eget tillval och punga ut med några extra hundralappar. Spisar med hållar har t ex ökat markant i popularitet.

För bostadsföretagen är det bekvämt att anlita en entreprenör som håller varorna i lager och kommer ut med en fullt utrustad lastbil med både elektriker och snickare.



VD Lennart Johnsson och Lottie Eriksson, administratör

Liten personalomsättning

Som de flesta företag i Snättringe så har Köksmontage låg personalomsättning. Av de totalt 22 anställda har många medarbetare varit med sedan starten. Grundaren, Torbjörn Strandberg, sålde företaget 1988 och den nya VD:n heter Lennart Johnsson. Företaget har haft vind i seglen även om den nya momsén gjort att installationskostnaderna ökat med 25%. Vitvarorna måste ju trots ökade kostnader komma på plats. Någon marknadsföring behöver man inte kosta på sig eftersom kunderna är ständigt

återkommande. Det gäller bara att göra ett bra jobb så inte någon konkurrent får in en fot.

Köksmontage jobbar över hela Stor-Stockholm och man kan se de orange bilarna både i Märsta och Nynäshamn. För framtiden finns planer på att montera hela kök dvs även snickerierna, men det återstår att se om det blir verklighet.

Gamla spisar till skroten

De utbytta vitvaror som står i ur och skur på gården kommer alla att skrotas. Spisar och kylskåp är ofta upp till 20 år gamla och har

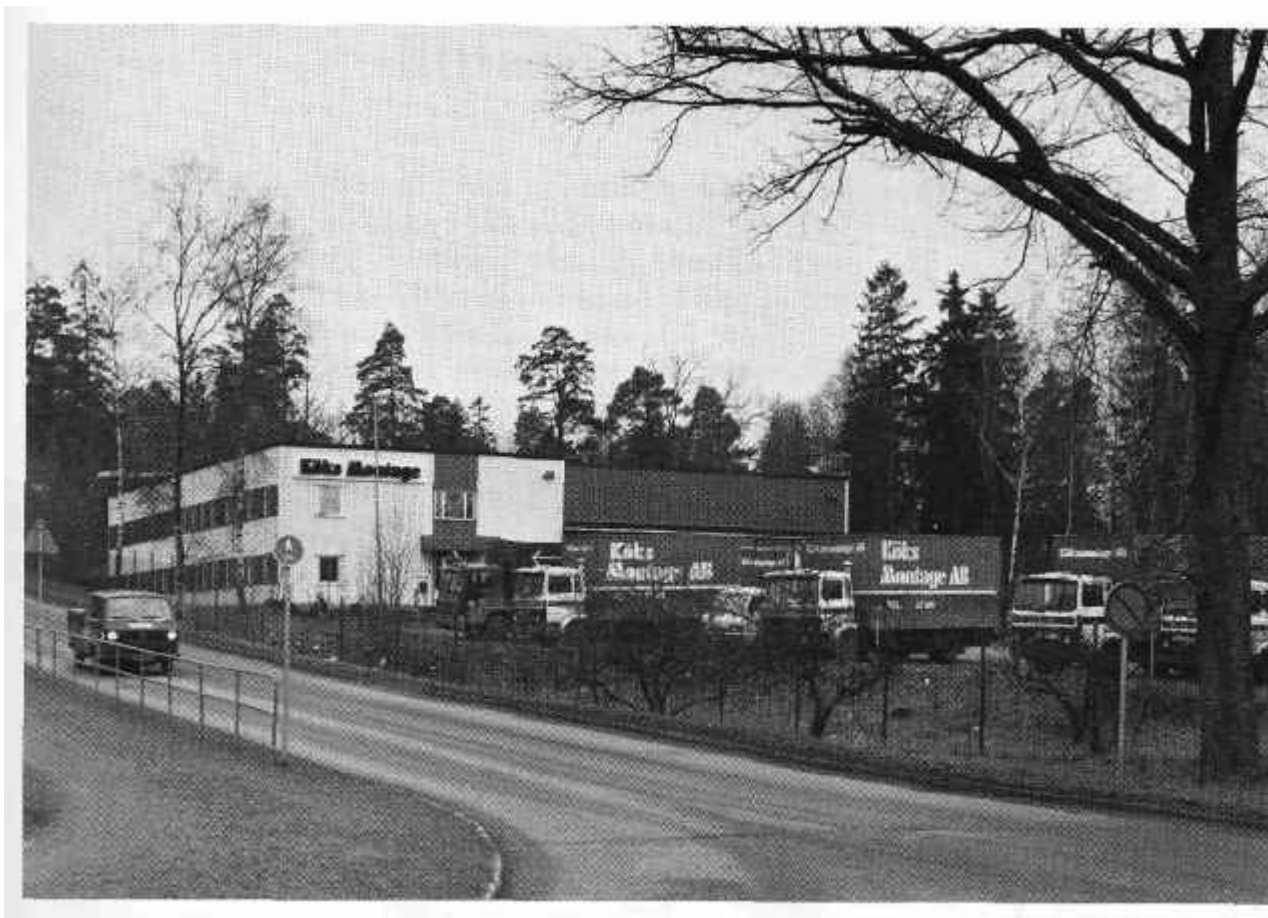

tjänat ut. Någon försäljning av begagnat förekommer inte.

Köksmontage är med andra ord med om både den första och sista resan för hyresgä-

sternas vitvaror. En och annan bostadsrätt tillhör också kundkretsen men villaägarna får lita på sin egen händighet eller anlita hantverkare. För att inte tala om

hemtransporten som brukar fresta på både kropp och själ. Så visst finns det fördelar även med hyreslägenheter t ex Köksmontage!

MATBÖRSEN
KALLKÄRRSVÄGEN 66
TEL: 774 8520



MATÖPPET MÅND LÖRD 8-20 SÖND 10-20

Bagarbröd blev polisstöd

På Snättringesidan vid brofästet mot Stuvsta står ett fint hus med namnet på framsidan - HÖGKLINT. Nuförtiden säljs det vedspisar i bottenvåningen, men för drygt 30 år sedan fanns där ett konditori. Bakom bröddisken stod en man som kom att göra sin hustrus namn välkänt bland tusentals av Sveriges polismän. Det handlade inte om mord eller rån. Det handlade om aktier som sedemera bildade grundplåten till en stipendiefond för polismän.

Enligt vår källa var bagare Hugo Johnson en företagsam person med utpräglad ekonomisk läggning. Han bodde med sin fru Hildur i våningen ovanpå konditoriet. En 50-liters mjölk-kruka fick tjäna som sparbössa för växelpengarna. Pengarna satsades sedan på aktier och eventuellt några hyresfastigheter i Årsta.

I mitten av sjuttioalet tog Hugo Johansson kontakt med Svenska Polisförbundet för att göra en donation till en fond. Det fanns då redan en Polisskadefond för bidrag till poliser som skadats eller dödats genom brott, men Hugo ville hedra sin hustrus minne med en egen fond. Genom två stora donationer på vardera ca 1 miljon kronor tillfördes 1977 Svenska Polisförbundet dels Hildur Johnsons stiftelse, dels Hildur Johnsons minnesfond

Stiftelsen har bl. a till uppgift att ge stöd till polismän som på grund av ömmande omständigheter är i behov av hjälp och där det måste ses som en hederssak att träda hjälpanne emellan.



Fonden är till för att främja vidareutbildning av polismän.

Sedan 1979 har 1457 poliser fått någon form av bidrag. Totalt har drygt 2,5 miljoner kronor betalats ut. Kapitalet uppgår till drygt 2,4 miljoner kronor.

Kanslichef Rolf Ekman vid Svenska Polisförbundet hade kontakt med Hugo Johnson i samband med donationerna. Han fick aldrig höra några direkta skäl

till varför han ville stödja just polismän. Han tycktes aldrig ha haft någon direkt kontakt med polisverksamheten. Enligt Rolf Ekman har donationerna gjort stor nytta för enskilda poliser. Det hörs respekt i rösten när han avslutar samtalet med orden: "Han hedrade oss med tillgångar som han hade skrapat ihop under en livsgärning. Tydligt kände han inga andra förpliktelser. Han insåg nog polisarbetets svårigheter i ett föränderligt samhälle".



BYSMEDEN
LÅS AB

08-454977

BYSMEDEN LÅS AB

Svandammsvägen 5
126 32 HÄGERSTEN

BYSMEDEN



LÅSMÄSTARE

BUBBLANDE SKÖNT EFTER JOBBET



KOM TILL OSS SÅ FÅR DU SE
VÅRT STORA URVAL AV
CADAZZO-MODELLER
marknadens mest sålda märke



comfort
butik/installation/service

Stuvsta Rör

Huddinge Gypsvägen 10-12 Tel 08-774 02 85

Öppet: vard 8-18, lörd 9-13



Vi kan hjälpa Dig med reparation av:

- KROCKSKADOR
- STÖLDSKADOR
- ROSTSKADOR

Liten verkstad med modern utrustning

GA:s BILSERVICE

Spec. BMW plåt

Göran Andersson • Lars Andersson
Kynäsvägen 17, 141 42 Huddinge
Tel: 08-711 78 90, Fax 08-711 56 24

DALA TRÄ

Tel. 774 74 70-71

BRÄDGÅRD: Lillerudsvägen 37 Huddinge

Allt i trä och byggvaror
till låga priser.

GULLFIBER hög rabatt

Om du ska spika och bygga, kon-
takta oss för offerter, det lönar sig

10% rabatt

till föreningens medlemmar

ÖPPET:

Måndag - Torsdag 7 - 16 Fredagar 7 - 18
Lördagar 9 - 13



inbjuder till

VALBORGSMÄSSOFIRANDE

vid Utsäljeskolan
den 30 april

Manskör Vårtal



Brasan tänds kl 20.30
Välkommen!

Arrangörer:
Snättringe Fastighetsägareförening
Hem- och skolföreningen i Utsälje
Samfällighetsföreningarna i Utsälje

Lämna bilen hemma. P-platser finns inte