

SNÄTTRINGE
1919

fastighetsägare
förening

Snättringe

Husblad

Medlemsinformation från Snättringe Fastighetsägareförening
Nr 27 - Årgång 13 - September 1992

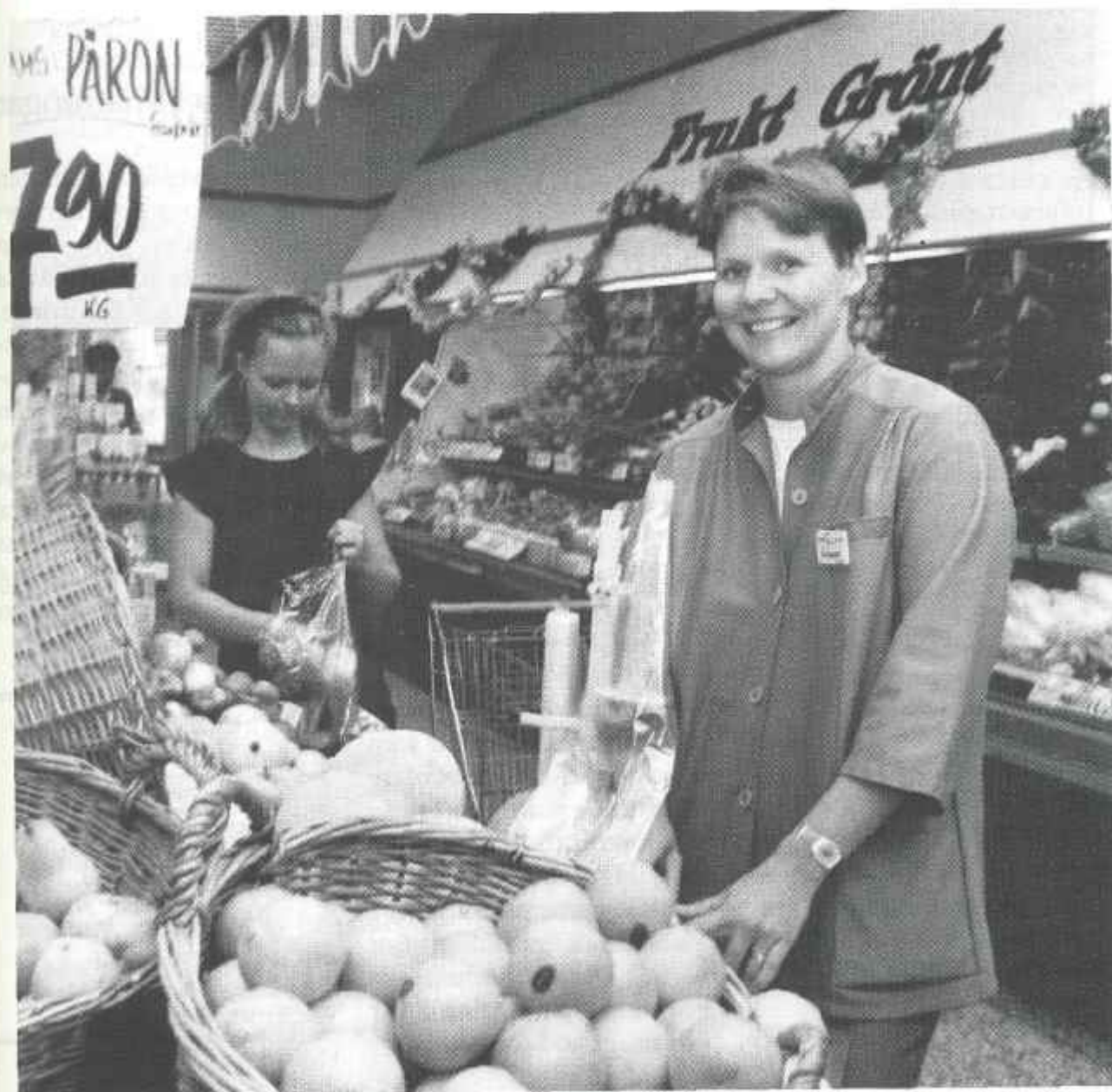

Snättringe
Fastighetsägareförenings
styrelse och kommittéer
1992

Stvrelse:

Ordförande

Lars Lehman

Vice ordförande

Lars Tiberg

Kassör

Annsöfi Ericsson

Vice kassör

Gösta Eriksson

Sekreterare

Bernt Söderlind

Vice sekreterare

Per-Axel Lindqvist

Suppleant

Kurt Jaasson

Suppleant

Bo Antonsson

Statsplanekommitté:

Per-Axel Lindqvist

Informationskommitté:

Lars Tiberg

Lars Lehman

Björn Tång

Inköpskommitté:

Annsöfi Ericsson

Curt Jansson

Festkommitté:

Bernt Söderlund

Birgitta Eriksson

Bo Antonsson

Ann-Marie Bodin

Revisorer:

Leif Andersson

Gunnar Fremin

Revisorssuppleanter:

Irene Jansson

Klas Ruthman

Valberedning:

Per-Axel Lindqvist

Lars Lehman

Annsöfi Eriksson

Kontakta gärna någon av våra styrelseledamöter om du är intresserad av att arbeta i föreningen.

Få medlemmar köpte parabol

Föreningens samarbete med möjlighet att köpa en bra parabol till förmånligt pris blev sparsamt utnyttjat av föreningens medlemmar. Vid en föregående enkätfrågan var intresset mycket stort. Säkerligen är det lågkonjunkturen och osäkerheten med sysselsättningen som har satt sina spår även här. Enligt uppgift är tendesen densamma i hela TV/radiobranchen.

Föreningen hoppas dock att de medlemmar som har köpt parabol är nöjda. Vi kommer att vara lyhörda om det finns intresse för gemensamma inköp även i framtiden.

Köp trädgårdsprodukter!

Vi fortsätter med vår sedvanliga förmedling av trädgårdsprodukter. Beställningskort delas ut samtidigt med denna tidning.

Valborg vid Utsälje

Det sedvanliga valborgsmässofirandet skedde som vanligt vid Utsäljeskolan. Föreningen arrangerade som vanligt tillsammans med Hem och skola och samfälligheterna i Utsälje. Mats Sundberg höll ett fint vårtal. Det hördes särskilt bra eftersom högtalarna var i ovanligt god form.

Fyrverkeriet tycktes som vanligt tillfredsställa de många åskådarna.

Efter föreställningen blev det en sen natt för brandvakterna. Brasan var ovanligt seg. Det var inte heller roligt att hitta järnsängar i askan. De brinner ju inte så bra. Det är tråkigt att det finns de som inte själva kan ta ansvar för sitt skräp utan lägger en ytterligare börda på människor som redan osjälviskt har tagit på sig ett merarbete. Hoppas att järnskrotet inte upprepas nästa år.

Nya hastighetsmätningar

Från den 4 september till den 11 september kommer föreningen än en gång ha en riktad insats för att påvisa hastigheterna i Snättringe. Vi kommer att på olika platser vid olika tillfällen montera upp en anordning som kommer att visa förarna av olika fordon vilken hastighet de håller. Vid den förra mätningen föregående höst var hastigheterna överlag mycket höga på Lönnvägen



Planeringen av Snättringedalen fortsätter

Nu börjar även planeringen för Snättringedalen 2 i området kring Videlen och VIVO Matbörsen att ta form. Snättringe Fastighetsägareförening har fått samrådshandlingar och ska yttra sig före den 18 september. Byggnation beräknas kunna påbörjas under 1995. Om planerna går i lås kommer cirka 300 nya invånare att kunna hälsas välkomna av oss 7.300 som redan bor i det trivsamma Snättringe.

Området har sedan början av 50-talet varit belagt med nybyggnadsförbud på grund av motorvägsplaner. Dessa planer har nu slutgiltigt kastats i papperskorgen. Istället ska ett sextiotal hus få växa upp.

28 parhus planeras i huvudsak längs Stenhuggarvägen. Strax norr om Matbörsen föreslås 7 st fyrfamiljshus, anpassade för äldreboende. För de nämnda husen avses bostadsrätt eller äganderätt att gälla. Exploatör är Byggnads AB L E Lundberg. I övrigt handlar det om friliggande villor i enskild regi.

Trafiken ska lösas genom förbättrade vägkorsningar med Stenhuggarvägen. Oxelvägens utfart mot Lönnvägen stängs och ersätts av Stenhuggarvägens förlängning. Svängvägen, Stråkvägen och Oxelvägen samt en kortare ny väg från Koltrastvägen avslutas med vändplaner för bilar med följlighet för gång- och cykeltrafik att fortsätta.

De 90-talet hushållen är spridda över nästan 1 km sträcka och beräknas inte medföra någon större trafikökning på vägarna. Troligen behövs bullerplank på delar vid Lönnvägen. Idag är trafiken på Lönnvägen omkring 3.500 fordon/dygn.

Bebyggelsen sägs stämma in i befintlig miljö. I en ca 100 meter lång och 30 meter bred sträng längs Stråkvägen, nedanför Köksmontage, planeras ett naturområde för naturlek. I ett mycket tidigt skede framförde föreningen boendes önskemål om ett grönområde för ökad trivsel inom området. Det återstår att se hur det blir utformat.

Den befintliga grusplanen för bollspel m.m. kommer att försvinna.

Boende har redan hört av sig till föreningen med synpunkter. Föreningen avser givetvis att avge ett väl genomarbetat yttrande till kommunen.

5 000 kr för långsmal mark

Föreningen har under sommaren sålt en mindre långsmal sträcka mark i området till Byggnads AB L E Lundberg för 5.000 kr.

Glesare busstrafik

I övrigt har vi noterat att SL överväger att göra vissa förändringar i busslinjer i Huddinge. Det handlar både om glesare trafik och ändrade linjedragningar. Föreningen ska titta närmare på detta.

Tunnel på Häradsvägen

Enligt tidningen Mitt i Huddinge är det nu klart med pengar för att genomföra den planerade förlängningen av Häradsvägen över Stuvsta station via tunnel till Huddingevägen.

Skiss över Snättringedalen

Så här kommer husen att ligga utspridda när Snättringedalen 2 är utbyggd. Det kan vara lite svårt att se på de här skisserna men utgå ifrån Vivo och kända vägar så kan man föreställa sig hur det kommer att bli.

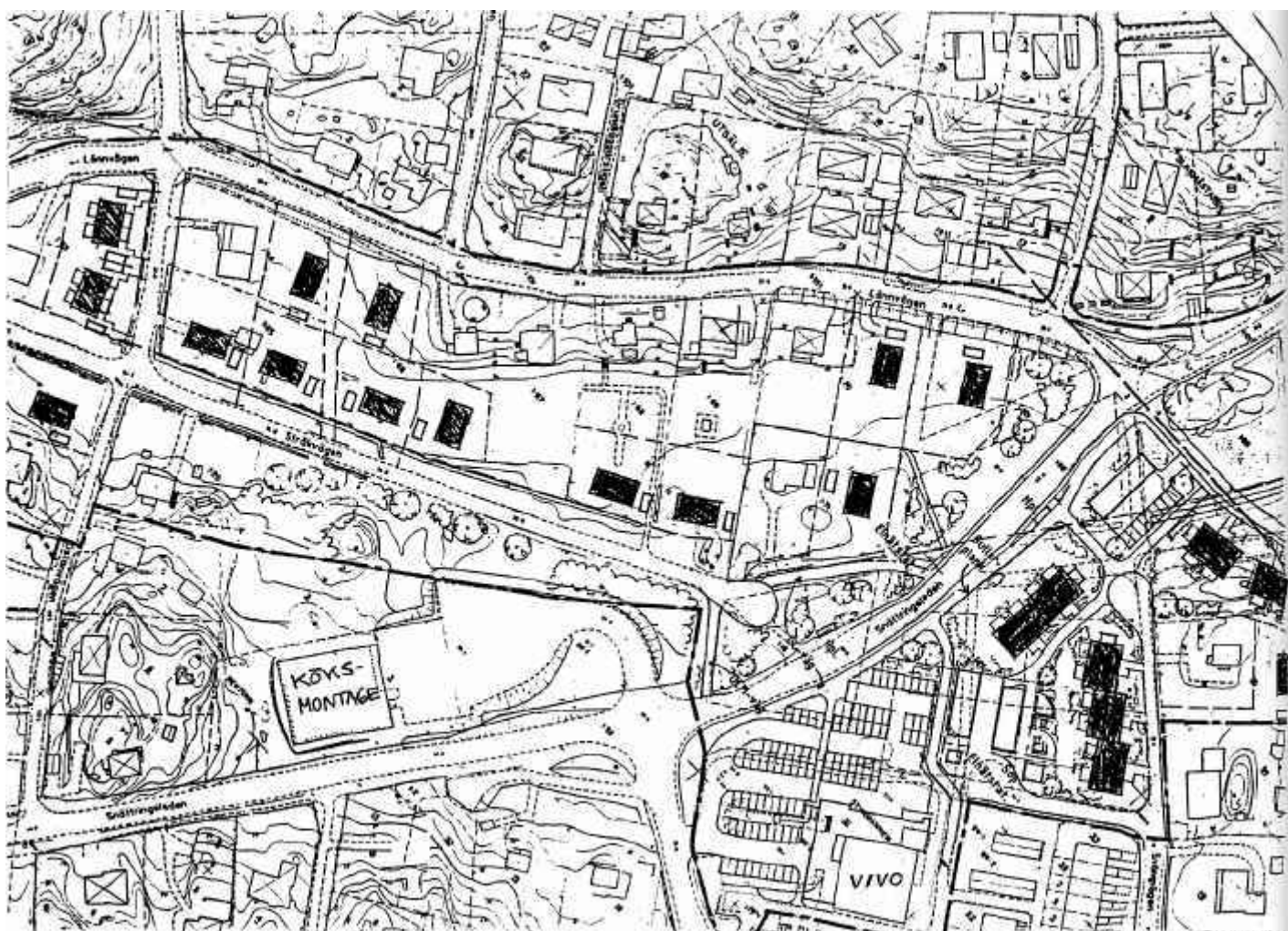

Långa väntetider på posten i Stuvsta

I våras skickade föreningen en skrivelse till Postens södra regionkontor där vi anmärkte på de orimligt långa kötiderna vid postkontoret i Stuvsta. Vi betonade att vi inte trodde att det berodde på personalen utan snarare var en fråga om för få anställda eller andra liknande skäl.

Någon månad senare fick vi svar. Postens Sonja Ledin skrev att det regelbundet görs väntetidsmätningar. Det hade varit långa väntetider på över 10 minuter vid några tillfällen i slutet av 1991.

För att komma tillrätta med detta hade Stuvstaposten inrättat en särskild informationskassa för tidskrävande ärenden. Antalet öppna

kassor vid månadsskiften hade också ökat.

Senare mätningar hade visat att väntetiderna låg på en acceptabel nivå, enligt posten.

Föreningens medlemmar hade hört av sig om väntetider på över en timme. Vi hoppas nu att problemet är ur världen, men är ändå naturligtvis observanta på den fortsatta utvecklingen.



Bli medlem i Snättringe Fastighetsägareförening!

Snättringe Fastighetsägareförening är till för Dig som bor i egen villa, rashus eller bostadsrättslägenhet. Föreningen har till uppgift att ta tillvara medlemmarnas intressen när det gäller bl a:

- * **boendemiljö**
- * **trafik- och stadsplanefrågor**
- * **information och medinflytande**

Du som är nyinflyttad eller av annat skäl ännu inte är medlem:
Gör som 1000 andra hushåll i Snättringe. Bli medlem för 80 kr/år.
Använd vårt postgironummer 7 52 73 - 3 .

Ett vattenhål i Snättringe - VIVO Matbörsen på Kalkkärrsvägen

I 18 år har den funnits där - vattenhållet för hungriga och törstiga Snättringebor. VIVO-Matbörsen har en stor kundkrets som är tacksamma för de generösa öppettiderna och det fina sortimentet. Nu finns det planer på att bygga ut affären så att det blir mindre trångt mellan hyllorna. HUSBLADET har träffat en av de två köpmännen som basar för Matbörsen - Susanne Falk.



Gott om bra parkeringsplatser vid Matbörsen.

Tillhör man Vivo-kedjan är man sin egen och kan kalla sig köpman till skillnad från t ex Konsumbutikerna där det är en föreståndare som bestämmer var burkarna skall stå. Susanne Falk har tillsammans med Kalle Sjöberg varit köpman i två år. Men det betyder inte att Susanne är någon nykomling i Snättringe utan redan för 17 år sedan började hon som sommarvikarie på Vivo Matbörsen och har allt sedan dess funnits med i företaget. Det betyder att hon

känner de flesta stamkunderna och vet vad Snättringeborna vill kunna stoppa i sina matkassar.

Grönsaksavdelningen är ett av flaggskeppen som kräver mycket omsorg och tillsyn. Några möjliga frukter kan snabbt förstöra hela sortimentet.

I delikatessdisken kan man också provba på Matbörsens egen laxröra av gravad och rökt lax i creme fraisch. En populär aptitretare till helgerna.

Susanne sätter kvalitet före lågpris och anser att man vinner i längden på att ha bra varor. Men visst måste man konkurrera med extrapriser och specialerbjudanden. Satsningen på jord och mull till vårbruket har slagit väl ut och det är inte många som försökt att köra iväg med säckarna utan att betala. Butiken är förskonad från några stora snat-teriproblem och även de nattliga tjuvarna har hållit sig borta.

Besinpumpen tillhör också Matbörsen och är nog en av de mest tankade pumparna i Huddinge. I det här fallet så är priset ett välkommet konkurrensmedel, åtminstone för oss bilister.

Vår fotograf avslöjar att han brukar köpa en och annan grillad kyckling hos Matbörsen som annars kan vara svårt att få tag i på nära håll. Något gatukök är däremot inte aktuellt i anslutning till butiken eftersom nattlivet får anses mycket lungt. De närliggande radhusen är säkert tacksamma för att slippa oset av nystekta hamburgare.

Antalet kunder har hela tiden ökat och nu finns det planer på att bygga ut affären. Inom två år skall den nya butiken stå klar redo att ge service även åt de nya kunderna från Snättringe-

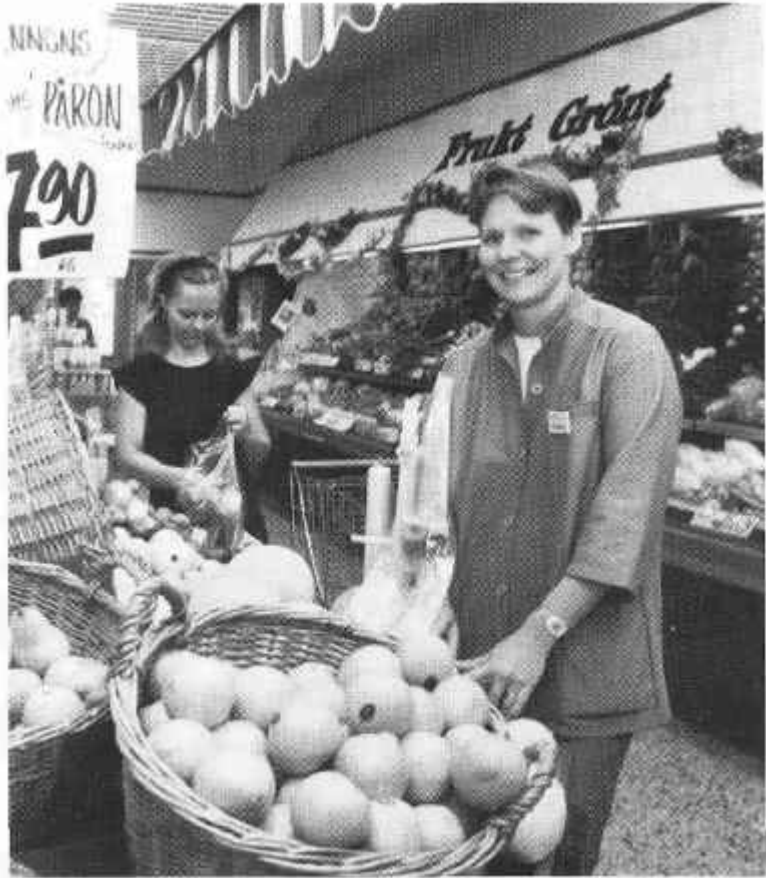

Susanne Falk bland frukt och grönt.

dalen. Susannes slutord när vi lämnar VIVO Matbörsen mitt i fredagsrusningen är

ett stort tack till alla "underbara och gulliga kunder i Snättringe"!

MATBÖRSEN
KALLKÄRRSVÄGEN 66
TEL: 774 85 20



MATÖPPET MÅND LÖRD 8-20 SÖND 10-20

Intryckt mellan hällar - Snättringetryckare firar 25-årsjubileum

Mitt emellan stora stenblock ligger Kjellis Offset AB. Ett familjeföretag som firar 25-årsjubileum. Trots kärva tider klarar man sig bra tack vare hög kvalitet och säkra leveranser. När HUSBLADET hälsade på höll man just på med att plocka bort all utrustning för blyättning. Nu är det datorer och Desk Top som gäller!

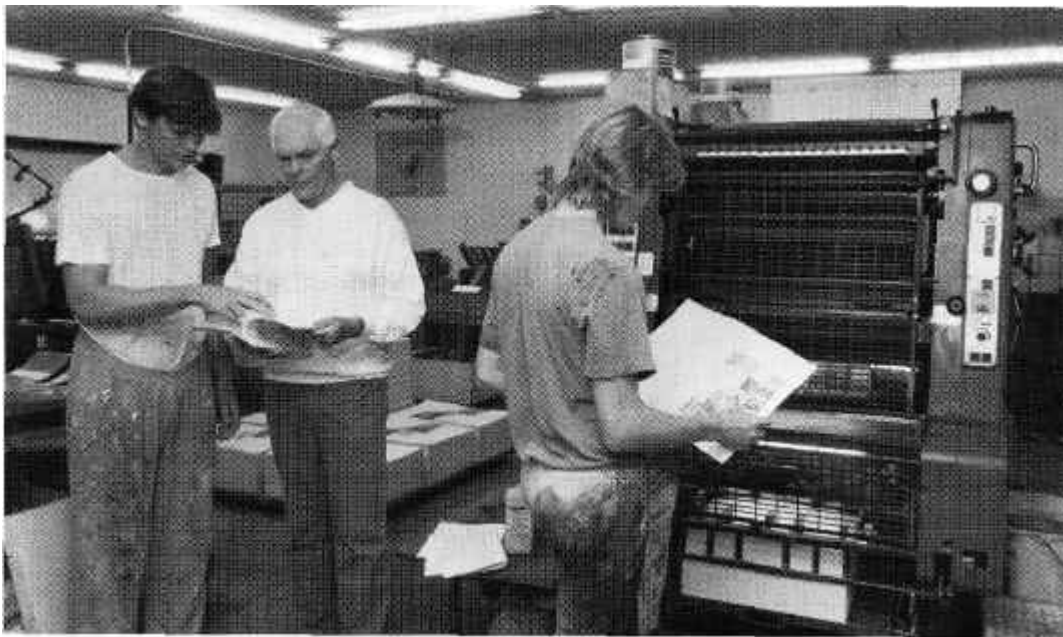

Håkan, Börje och Anders Kjellersten vid Heidelberg offsetpress

Att Börje Kjellersten fick chansen att på granntomten till sin bostad bygga upp ett nytt tryck-eri var lite av en slump. Källaren i bostads-huset på Oxelvägen började bli för trång när fritids-tryckaren skulle övergå till att driva företaget på heltid. När Milstensområdet byggdes förstod Börje att det skulle bli dyrt att spränga bort de stora stenblocken på tomten intill. Han frågade kommunen om det inte skulle vara bättre med ett litet företag insprängt mellan hällarna. Svaret blev överraskande nog ja och en hant-verkare kunde slå rot mitt bland villor och radhus.

- Det är aldrig någon som har klagat, säger Börje. Vi använder inte mycket kemikalier och det är inga långtradare som dundrar fram på gatan

Kjellis Offset AB är ett rent familjeföretag där sönerna Anders och Håkan efter grafisk utbildning gått in som delägare. Även Börjes pappa var tryckare så att handskas med papper och färg ligger i blodet. Att få fram de rätta färgerna i en trycksak kräver noggrannhet och exakt passning. Tryckpressen - en sk Heidelberg-are -klarar av fyr-färgsoffset i A2-format. Att tryckteknik

ken kallas off-set förklaras med "att tryckplåten överför sin tryckbild till en roterande gummiklädd cylinder som i sin tur sätter av tryck-bilden genom att pressa den mot pappret".

Kjellis Offset har specialiserat sig på högkvalitativt off-settryck till näringslivet och offentliga sektorn. Hud-dinge kommun och Byggnadsstyrelsen är bl a stora kunder. Särtryck ur Svensk Byggekatalog är en trycksak som kräver att bilderna har rätt nyans på fasader och byggmaterial. Enligt Börje så efterfrågas 4-färgs-bilder allt mer och man tar den exträ

kostnaden för att nå ut med sin information på bästa sätt.

I källaren finns fortfarande några gamla maskiner kvar som med hjälp av klichéer kan trycka kuvert och visitkort. Där finns också en Linotype för maskinell blyättning - en sinnrik konstruktion som numera mest hör hemma på museum. Börje kommer att skrota maskinen, rensa bort de mesta av blytyper, kaster och sätthakar som tidigare behövdes för att göra ett tryckfärdigt original. Nu går allt så mycket lättare med hjälp av en dator och Desk-Top teknik.



Intryckt mellan hållarna på Svängvägen - Kjellis Offset AB

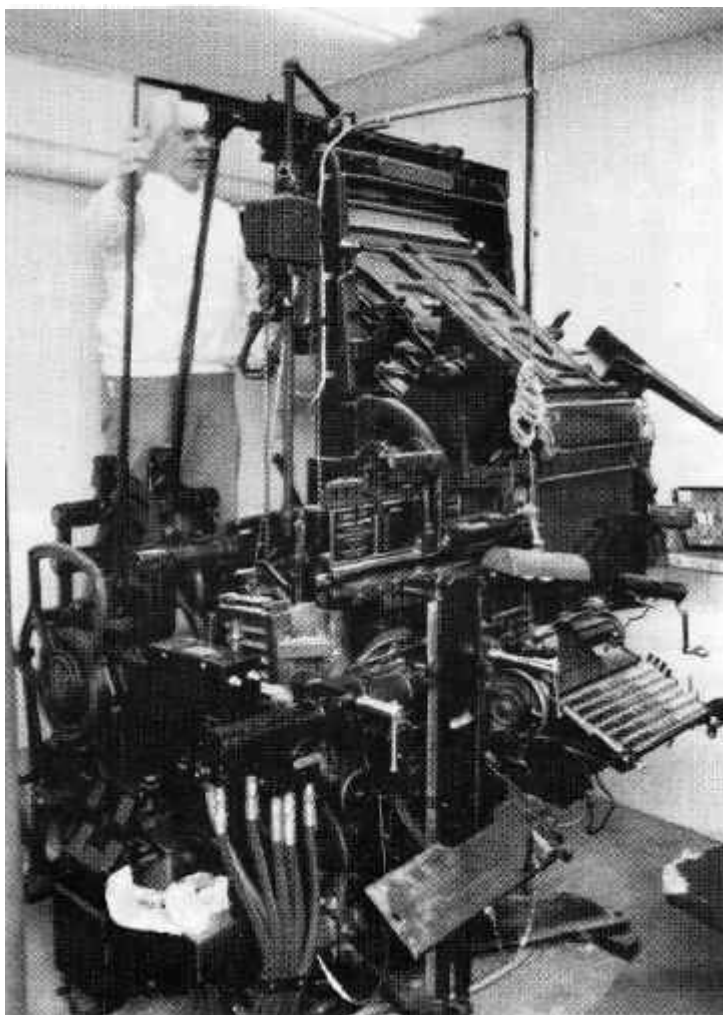

Linotype blyättningsmaskin - vill Du överta maskinen innan skrotning så hör av Dig till Kjellis!

Med Huddinge Företagskatalog och programmet för kungäpparets besök i Huddinge som exempel på Börjes färdigheter som tryckare lämnar vi Kjellis Offset. Vår sista fråga om en EG-anslutning skulle medföra några negativa konsekvenser fick ett nekande svar.

-Som det är idag kan man tjäna pengar på att trycka utomlands. Även portot från t ex Spanien och Portugal kan vara billigare än att bara skicka inom landet. Det blir mycket pengar om det är stora volymer av kataloger, säger Börje som hoppas att en EG-anslutning skall medföra enhetliga porton för trycksaker i hela Europa.

Café Nytorp inbjuder till kaffe med dopp

Vid Gamla Stockholmsvägen mitt emellan tennisbanan och Källbrinks idrottsplats ligger Café Nytorp. En röd stuga med vita knutar och en trädgård under grönskande träd. Det är andra året som Ulrika Gyllenklev serverat kaffe och mammas nybakade äppelpaj. Den soliga sommaren har gjort att allt fler gäster letat sig fram till den gamla stugan som en gång var vägkrog för törstande ryttare.



Ulrika Gyllenklev i dörrhålet till Café Nytorp.

Ulrika Gyllenklevs dröm att få driva ett eget café med trädgård har gått i uppfyllelse. Med en stor portion envishet lyckades hon övertyga kommunen om att få hyra det gamla rödmålade huset. Det hade länge stått tomt sedan sista sommarvärdens övergav byggnaden och tomten som en gång kallades för "Smörpundet".

Förra året så hade inte Ulrika vädret på sin sida. Ett utecafé i hällregn får tyvärr inte så många gäster. Men verksamheten gick i alla fall ihop utan skulder så Ulrika satsade på en ny sommar på Nytorp. Den här gången sken solen som aldrig förr och törstande badare på väg till Gömmaren stannade till för att få en kopp fika eller en

avsvalkande läsk. Glass var inte heller helt fel när svetten rann längs hårfästet. Många pensionärer, dagisgrupper och utvecklingsstörda från Björnkulla har också hittat till Café Nytorp.

Tyvärr får inte Ulrika laga någon mat. Det säger Hälsovårdsnämnden nej till så lunchen får bli mammas populära äppelpaj.

Vägen utanför är ett litet bekymmer eftersom många kör alldeles för fort. Den slingriga vägen inbjuder till rallykörning och en 30-skylt utanför caféet skulle vara välkommen. Beslutet lär emellertid ta tid, uppemot två år har kommunen meddelat Ulrika. Kanske en kopp starkt kaffe få besluts vandan att släppa.

Café Nytorp har haft objudna gäster vid ett flertal tillfällen vilket har gjort Ulrika ledsen. Sönderslagna fönster och förstörelse i omhus blir dyrbart när försäkringar är för dyra att teckna. September blir sista månaden för i år men Ulrika lovar att komma tillbaka i maj nästa år igen. Fram till dess letar hon efter ett gammaldags café i Stockholm med skylten "till salu" på dörren.

Terrängtrafik vid Lövdalen

Föreningen har skrivit till kommunen om motorcykel- och mopedkörningen i strövområdet mot Gömmaren, väster om Lövdalen. Stigar och gångvägar blir sönderkörda och förstörda. Djur och människor blir störda av motorbullret.

Vi inser att övervakning medför problem, men föreslår ändå att förbudet mot terrängtrafik tydliggörs genom att upplysningstavlor sätts upp vid de vanligaste inpasseringarna till strövområdet.

Vänd er till LTH EL
när ni har EL-fel



LTH
EL installationer

Tel 08 - 774 41 63
010 - 215 78 18

Allt inom elinstallationer

5 % rabatt till medlemmar i Snättringe
Fastighetsägareförening



DANNES DÄCK AB
STAMBANEVÄGEN 117 : 14139 HUDDINGE : TEL. 711 33 75, 711 47 92



Michelin
Goodyear
Nokia
Kumho

Även MC-däck



Vi kan hjälpa Dig med reparation av:

- KROCKSKADOR
- STÖLDSKADOR
- ROSTSKADOR

Liten verkstad med modern utrustning



GA:s Bilplåt



Spec. BMW plåt

Göran Andersson • Lars Andersson
Häradsvägen 107, 141 02 Huddinge
Tel: 08-711 78 90, Fax 08-711 56 24

DALA TRÄ

Tel. 774 74 70-71
BRÄDGÅRD: Lillerudsvägen 37 Huddinge

Allt i trä och byggvaror
till låga priser.

GULLFIBER hög rabatt

Om du ska spika och bygga, kontakta oss för offerter, det lönar sig

10% rabatt

till föreningens medlemmar

ÖPPET:

Måndag - Torsdag 7 - 16 Fredagar 7 - 18
Lördagar 9 - 13

Utnyttja föreningens förmånliga oljeavtal Ring 08-670 11 31/ 32

BIDRAG lämnas till föreningen

VILLAFÖRENINGSRABATT
till samtliga medlemmar

DELBETALA

TANKRENGÖRING

BRÄNNARSERVICE - ÅRET OM!
Tel: 08 - 714 06 45



BP CENTER

BUBBLANDE SKÖNT EFTER JOBBET



KOM TILL OSS SÅ FÅR DU SE
VÅRT STORA URVAL AV
CADAZZO-MODELLER
marknadens mest sålda märke



comfort
butik/installation/service
Stuvsta Rör

HUDDINGE Öppningsvägen 10 - 12 Tel 08-774 02 85
Öppet vard 9-18, lörd 9-13